

RAGGIO DI AZIONE Max 10,00 m

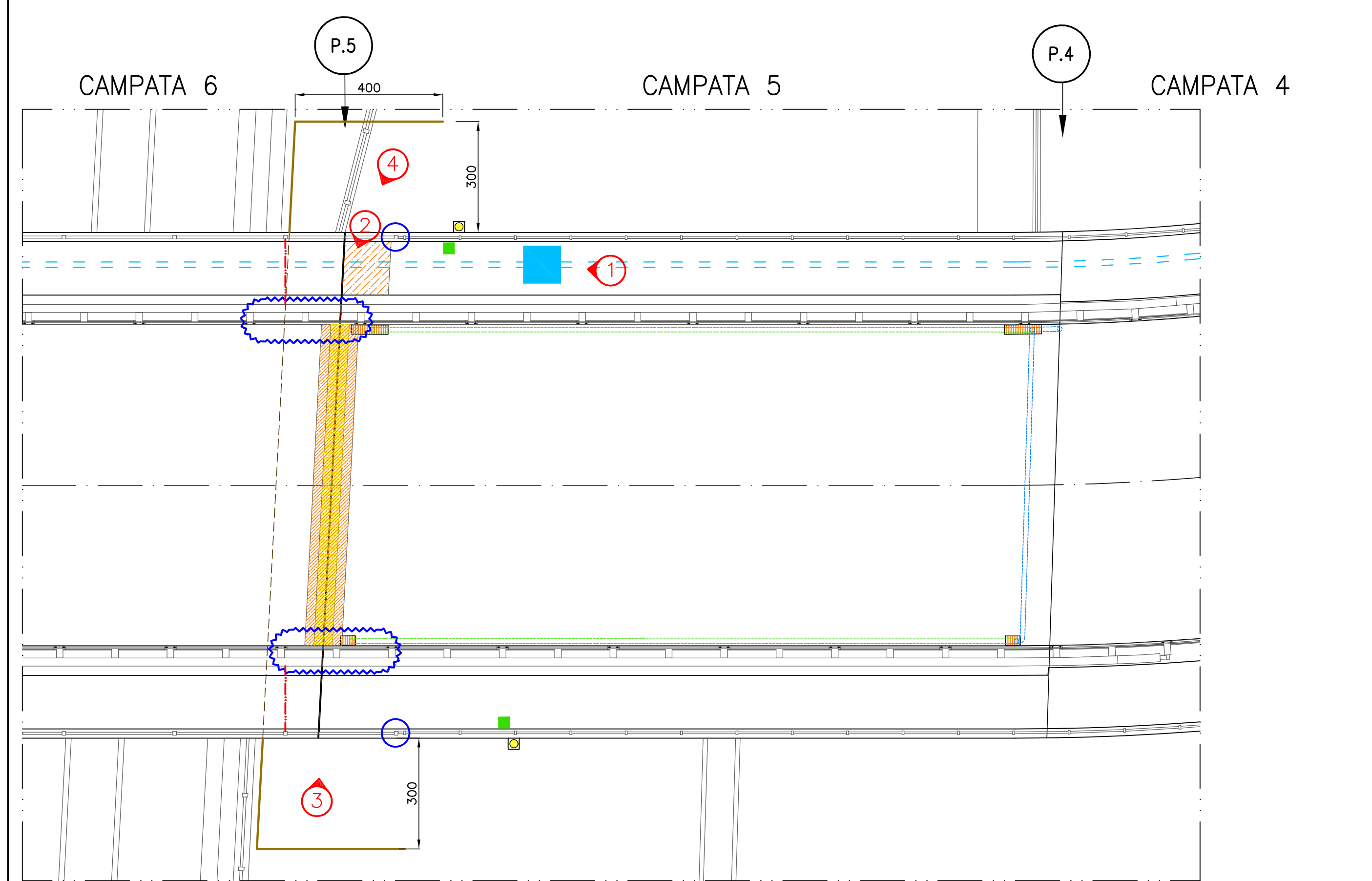

SCALA 1:100

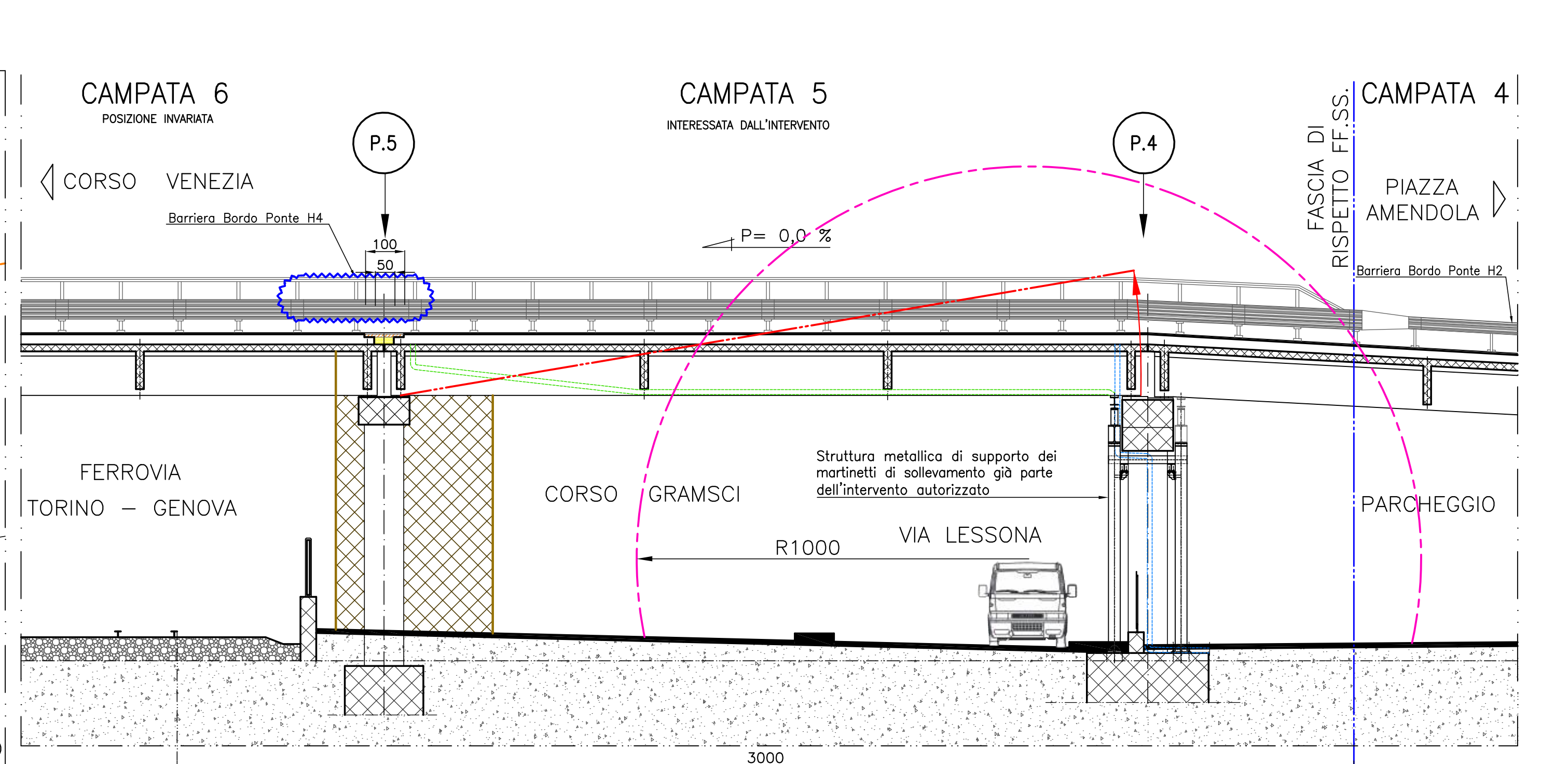
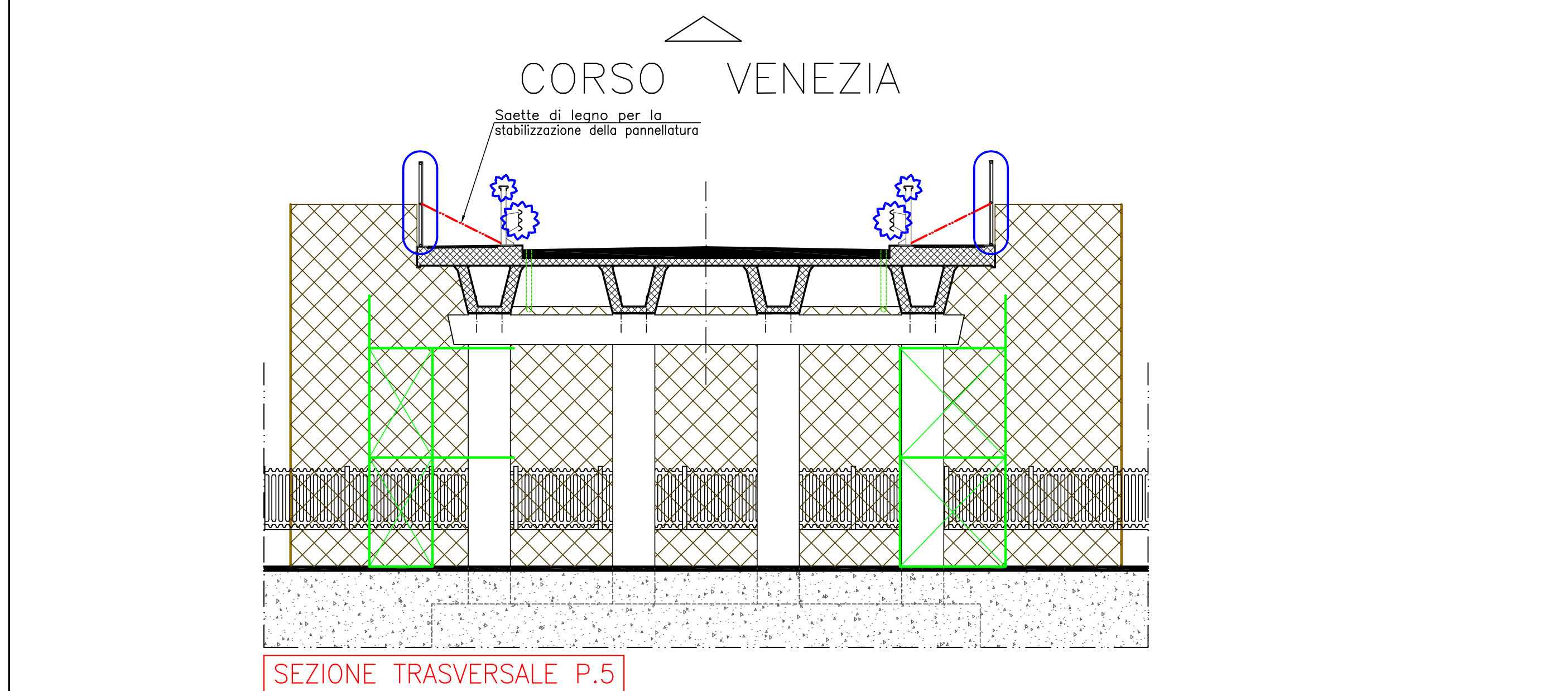

SCALA 1:100

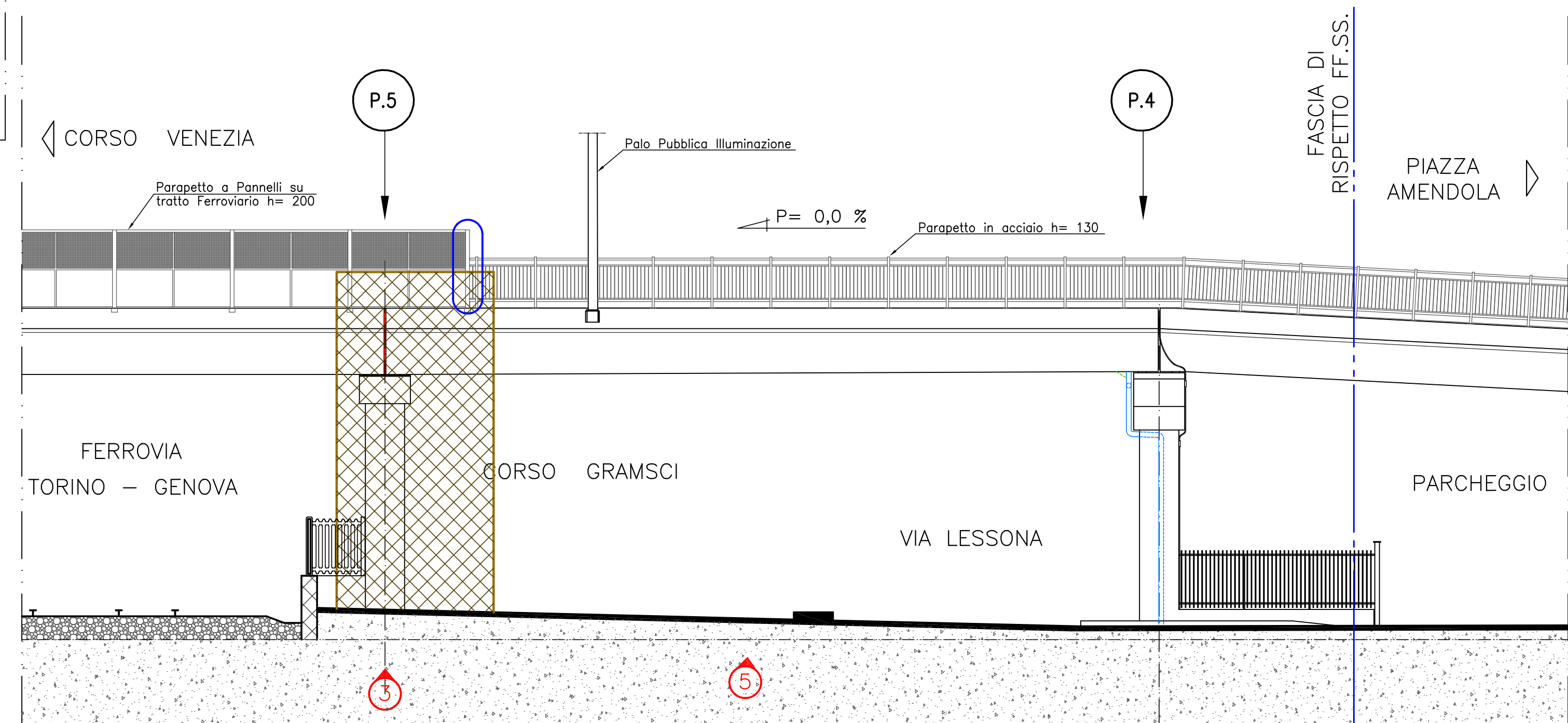

SCALA 1:100

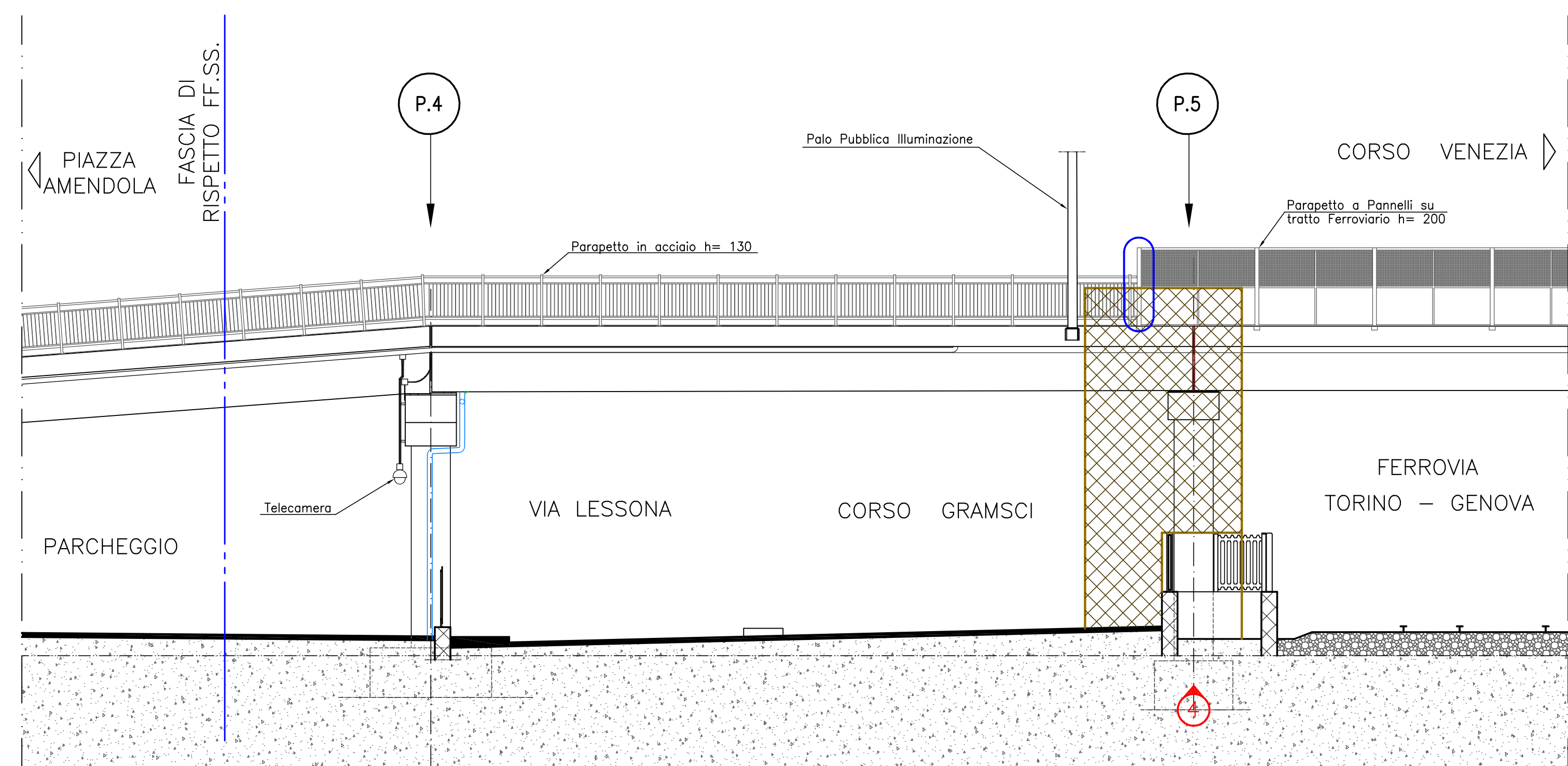

SCALA 1:100



28/03/2019



10/03/2020

FASI OPERATIVE SU PILA P.5

- STRUTTURA DI PROTEZIONE AREE ESTERNE IN STRUTTURA METALLICA O MATERIALE EQUIVALENTE CON APPLICATA RETE ANTIPOLVERE
- RIMOZIONE PIANTE DI ANCORAGGIO DELLA PANNELLATURA ESTERNA LATERALE
- SAETTE DI LEGNO PER LA STABILIZZAZIONE DELLA PANNELLATURA ESTERNA
- ALLENTAMENTO DELLE BULLONATURE DELLE ONDE METALLICHE E DEL MANCORRENTE DELLA BARRIERA BORDO PONTE H4
- ASPERSIONE PAVIMENTAZIONI: TAPPETINO DI USURA
- ASPERSIONE PAVIMENTAZIONI: BINDER
- RIMOZIONE E ALLARGAMENTO GIUNTO TRA CAMPATE 5/6 SIA SUI MARCIAPIEDI CHE SULLE PARETI DI FACCIATA ESTERNE DELLE TRAVI PORTA IMPALCATO
- DEMOLIZIONE MARCIAPIEDI E SCOLLEGAMENTI SOTTOSERVIZI COMPRESO TAGLIO CONDUTTURE ACQUEDOTTO
- SOLLEVAMENTO IMPALCATO - CAMPATA 5 LATO P.4B
- RIMOZIONE APPOGGI E DEMOLIZIONE BAGGIOLI SU P.4 B
- RICOSTRUZIONE BAGGIOLI E POSIZIONAMENTO NUOVI APPOGGI IN NEOPRENE ARMATO - Dim: 25x35x4 cm - P.4B
- RIPOSIZIONAMENTO IMPALCATO IN SEDE PROPRIA
- SISTEMAZIONE DEGLI SCARICHI DELLE ACQUE METEORICHE DELL'IMPALCATO
- POSIZIONAMENTO GIUNTO DI DILATAZIONE SU P.5
- RIPRISTINO COLLEGAMENTI SOTTOSERVIZI
- RIPRISTINO BARRIERE BORDOPONTE E PARAPETTI
- RIPRISTINO MARCIAPIEDI/PISTA CICLABILE
- RIPRISTINO PAVIMENTAZIONI BITUMINOSE
- TRABATTELLO ANCORATO AL PILASTRO PER L'OPERAZIONE MANUALE DI PULITURA E REGOLARIZZAZIONE SPESSORE DEL GIUNTO

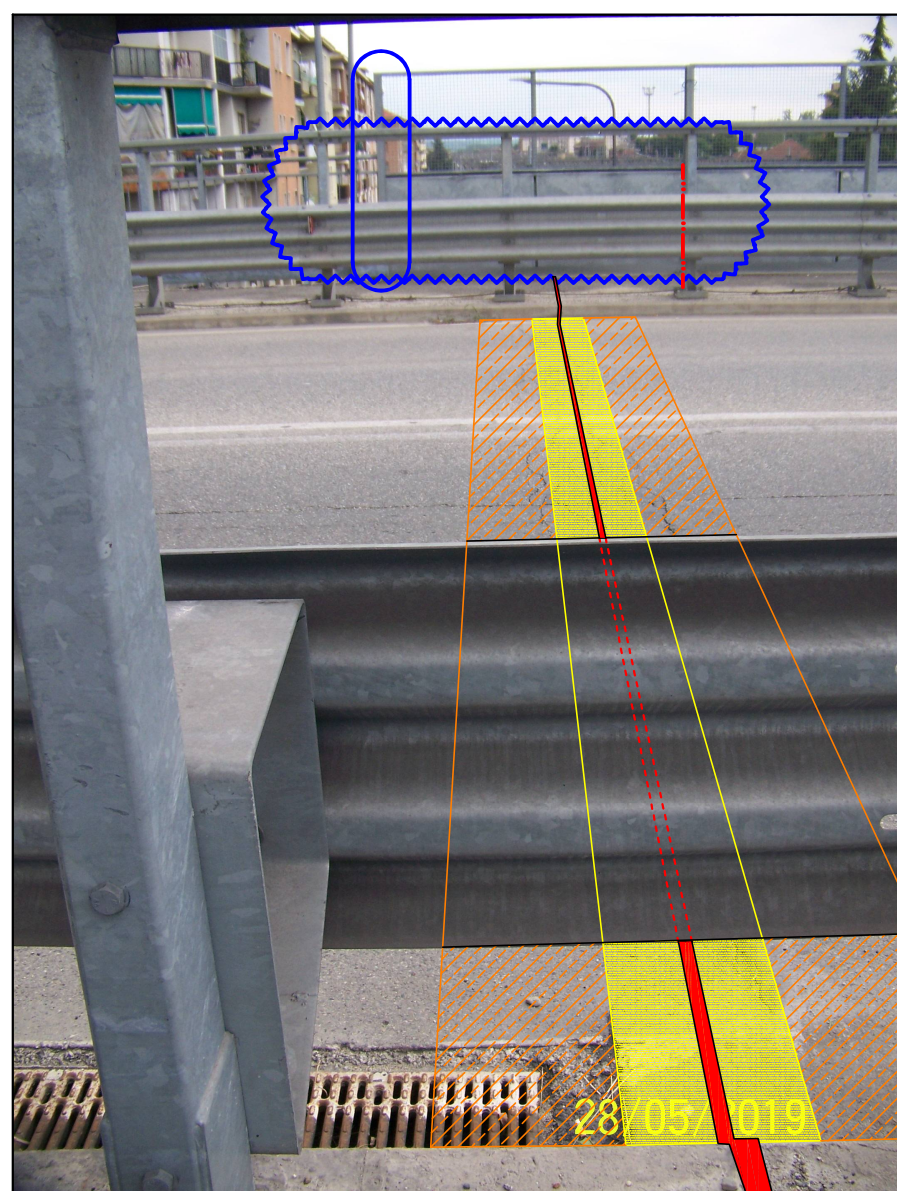

28/03/2019



21/05/2019

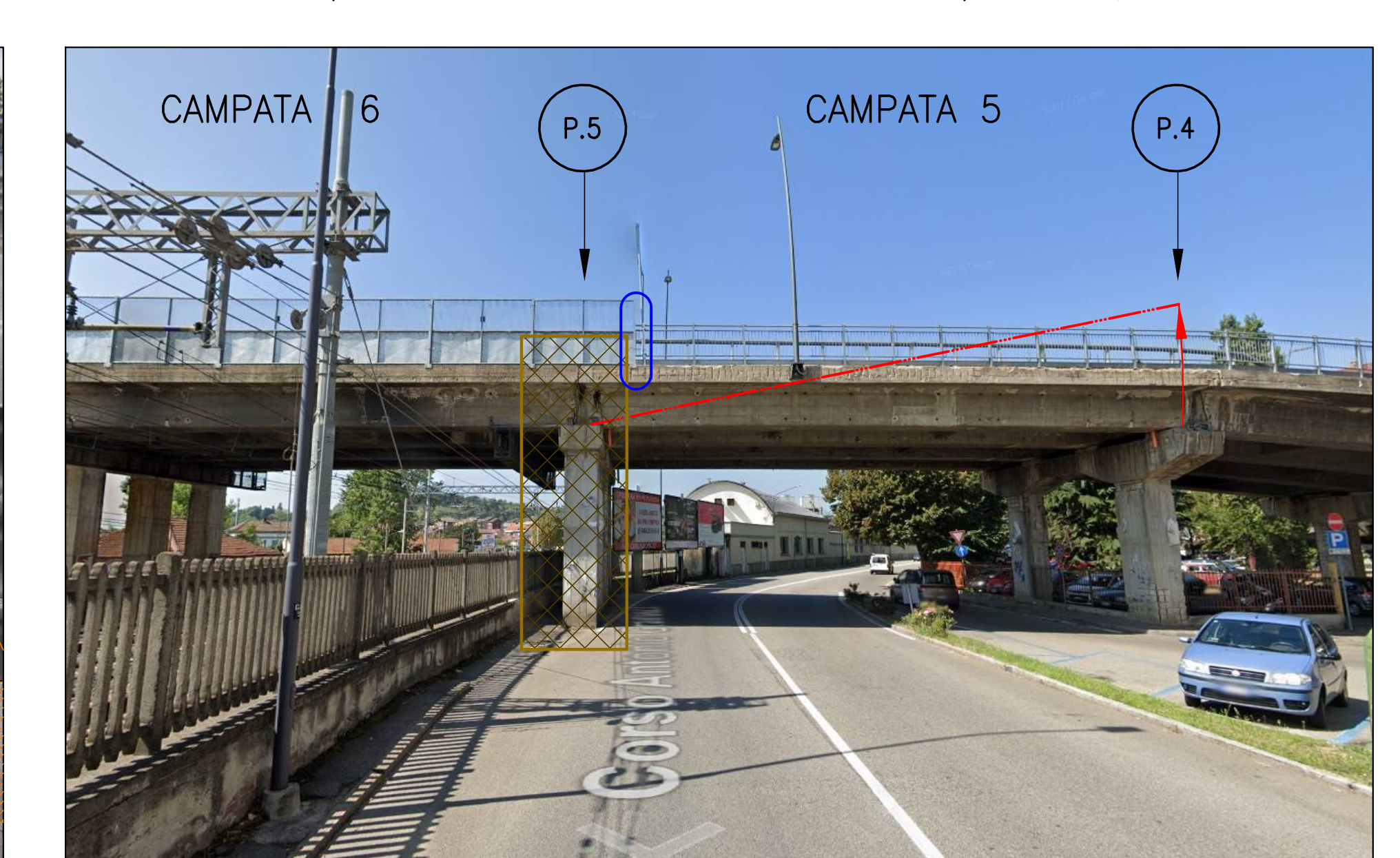
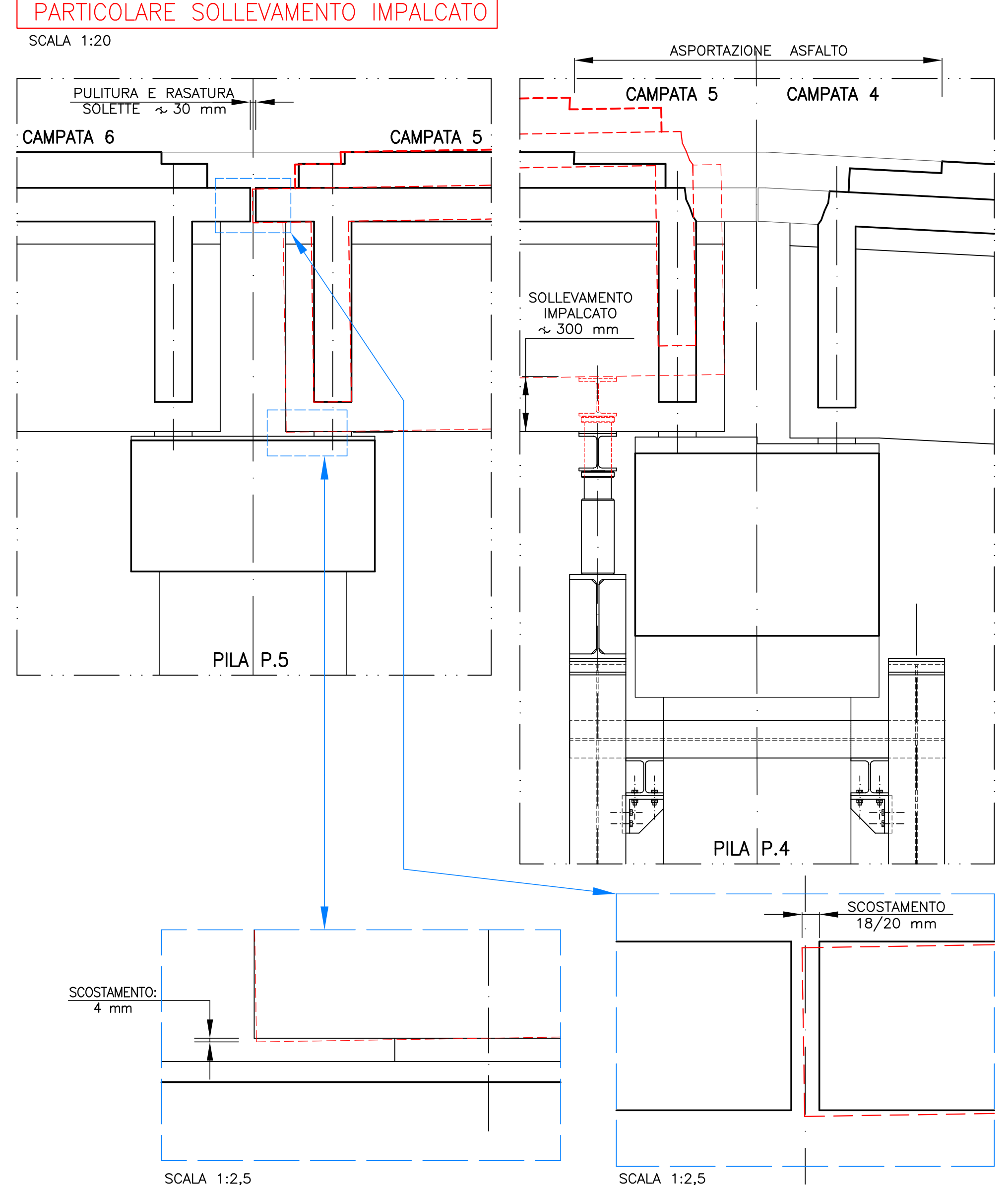

18/20 mm

COMUNE DI ASTI
Provincia di Asti

INTERVENTO DI MANUTENZIONE STRAORDINARIA SU CAVALCAVIA/CAVALCAFERROVIA "GIOLITTI"
CUP: G37H19001980004

PROGETTO ESECUTIVO

PROGETTO
FASI OPERATIVE
PILE P.4/P.5 - CAMPATA 5
(OGGETTO DI AUTORIZZAZIONE FFSS n° 14193)

IL PROGETTISTA:
DOTT. ING. PIERO ELI
L'AMMINISTRAZIONE:

TAVOLA N. 9
SCALA: 1:100-1:20
1:2,5
DATA: Novembre 2021